

Producteur.trice



Ton rôle est de nourrir les citoyens en produisant d'une manière éco-responsable.

Tes actions possibles :

Années

	1	2	3
• Se convertir à l'agriculture biologique	<input type="checkbox"/>	<input type="checkbox"/>	<input type="checkbox"/>
• Participer à des dons de légumes afin de limiter le gaspillage	<input type="checkbox"/>	<input type="checkbox"/>	<input type="checkbox"/>
• Travailler avec des écoles pour sensibiliser à l'agriculture	<input type="checkbox"/>	<input type="checkbox"/>	<input type="checkbox"/>
•	<input type="checkbox"/>	<input type="checkbox"/>	<input type="checkbox"/>

Urbaniste



Ton rôle est de proposer des plans d'aménagements pour améliorer le paysage, le trafic et les liens entre quartiers.

Tes actions possibles :

Années

	1	2	3
• Végétaliser les toits et les murs	<input type="checkbox"/>	<input type="checkbox"/>	<input type="checkbox"/>
• Désimperméabiliser les sols	<input type="checkbox"/>	<input type="checkbox"/>	<input type="checkbox"/>
• Demander à construire des éco-quartiers	<input type="checkbox"/>	<input type="checkbox"/>	<input type="checkbox"/>
•	<input type="checkbox"/>	<input type="checkbox"/>	<input type="checkbox"/>

Responsable de l'énergie



Ton rôle est d'améliorer la production et la distribution d'énergie dans ta ville.

Tes actions possibles :

Années

	1	2	3
• Construire des éoliennes	<input type="checkbox"/>	<input type="checkbox"/>	<input type="checkbox"/>
• Mettre en place des panneaux solaires	<input type="checkbox"/>	<input type="checkbox"/>	<input type="checkbox"/>
• Limiter l'éclairage	<input type="checkbox"/>	<input type="checkbox"/>	<input type="checkbox"/>
•	<input type="checkbox"/>	<input type="checkbox"/>	<input type="checkbox"/>

Responsable déchets



Ton rôle est d'améliorer la collecte et le traitement des déchets.

Tes actions possibles :

Années

	1	2	3
• Installer ou améliorer une station de tri	<input type="checkbox"/>	<input type="checkbox"/>	<input type="checkbox"/>
• Sensibiliser au gaspillage	<input type="checkbox"/>	<input type="checkbox"/>	<input type="checkbox"/>
• Encourager au recyclage	<input type="checkbox"/>	<input type="checkbox"/>	<input type="checkbox"/>
•	<input type="checkbox"/>	<input type="checkbox"/>	<input type="checkbox"/>

Responsable commerçants



Ton rôle est d'assurer la vente des biens nécessaires au bien-être des habitants et des touristes.

Tes actions possibles :

Années

1 2 3

- Donner les invendus
- Éteindre l'éclairage nocturne
- Faire en sorte que les produits viennent directement du producteur.
-

<input type="checkbox"/>	<input type="checkbox"/>	<input type="checkbox"/>
<input type="checkbox"/>	<input type="checkbox"/>	<input type="checkbox"/>
<input type="checkbox"/>	<input type="checkbox"/>	<input type="checkbox"/>
<input type="checkbox"/>	<input type="checkbox"/>	<input type="checkbox"/>

Responsable espace vert



Ton rôle est d'améliorer les espaces verts et leur entretien.

Tes actions possibles :

Années

1 2 3

- Végétaliser les toits et les murs
- Augmenter le nombre de parcs
- Choisir des espèces adaptées à la ville
-

<input type="checkbox"/>	<input type="checkbox"/>	<input type="checkbox"/>
<input type="checkbox"/>	<input type="checkbox"/>	<input type="checkbox"/>
<input type="checkbox"/>	<input type="checkbox"/>	<input type="checkbox"/>
<input type="checkbox"/>	<input type="checkbox"/>	<input type="checkbox"/>

Maire

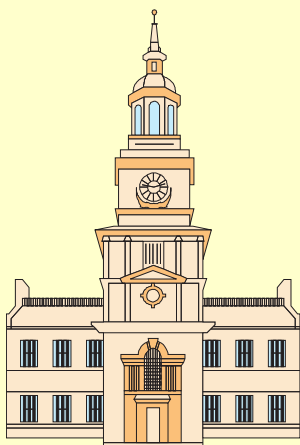

Ton rôle est de valider les propositions de l'urbaniste et des techniciens.

Tu dois aussi écouter les citoyens. En cas de désaccord, tu peux trancher.

Tes actions possibles :

Années

	1	2	3
• Développer le réseau de transports en commun	<input type="checkbox"/>	<input type="checkbox"/>	<input type="checkbox"/>
• Refuser les constructions en zones à risque	<input type="checkbox"/>	<input type="checkbox"/>	<input type="checkbox"/>
• Organiser un approvisionnement local	<input type="checkbox"/>	<input type="checkbox"/>	<input type="checkbox"/>
•	<input type="checkbox"/>	<input type="checkbox"/>	<input type="checkbox"/>

Responsable des eaux

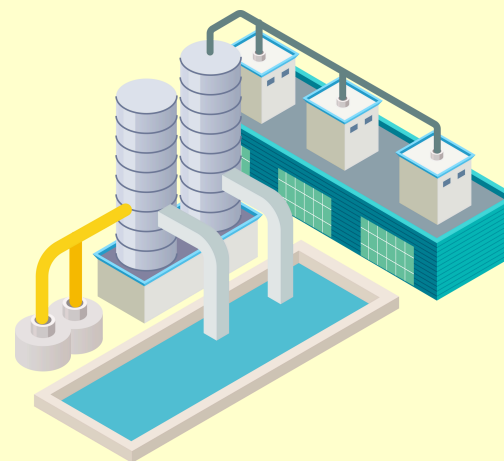

Ton rôle est de proposer des plans d'aménagements pour améliorer l'arrivée, l'évacuation et le traitement des eaux.

Tes actions possibles :

Années

	1	2	3
• Améliorer la circulation de l'eau	<input type="checkbox"/>	<input type="checkbox"/>	<input type="checkbox"/>
• Installer un système de récupération des eaux de pluie	<input type="checkbox"/>	<input type="checkbox"/>	<input type="checkbox"/>
• Sensibiliser à la réduction de la consommation d'eau	<input type="checkbox"/>	<input type="checkbox"/>	<input type="checkbox"/>
•	<input type="checkbox"/>	<input type="checkbox"/>	<input type="checkbox"/>

Responsable du patrimoine naturel et culturel



Ton rôle consiste à mettre en valeur le patrimoine naturel et culturel de la région. Tu peux également proposer des initiatives pour un tourisme plus durable.

Tes actions possibles :

Années

- | | 1 | 2 | 3 |
|---|--------------------------|--------------------------|--------------------------|
| • Réserver des logements aux saisonniers | <input type="checkbox"/> | <input type="checkbox"/> | <input type="checkbox"/> |
| • Attribuer un label aux entreprises et festivals engagés dans la préservation de l'environnement | <input type="checkbox"/> | <input type="checkbox"/> | <input type="checkbox"/> |
| • Limiter les visiteurs sur des sites touchés par le surtourisme | <input type="checkbox"/> | <input type="checkbox"/> | <input type="checkbox"/> |
| • | <input type="checkbox"/> | <input type="checkbox"/> | <input type="checkbox"/> |

Pêcheur.se

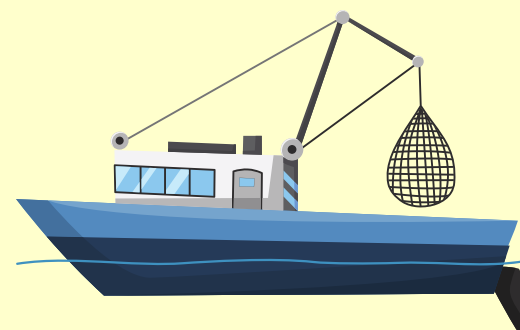

Ton rôle est de nourrir la population avec des produits de la mer.

Tes actions possibles :

Années

- | | 1 | 2 | 3 |
|--|--------------------------|--------------------------|--------------------------|
| • Développer la pêche raisonnée | <input type="checkbox"/> | <input type="checkbox"/> | <input type="checkbox"/> |
| • Partager les bateaux pour limiter la consommation de carburant | <input type="checkbox"/> | <input type="checkbox"/> | <input type="checkbox"/> |
| • Utiliser des produits peu polluants pour la pêche et l'entretien du bateau | <input type="checkbox"/> | <input type="checkbox"/> | <input type="checkbox"/> |
| • | <input type="checkbox"/> | <input type="checkbox"/> | <input type="checkbox"/> |

Citoyen.ne



Tu peux participer à des actions de citoyens, agir sur ton lieu de vie, tes modes de transport et de consommation.

Tes actions possibles :

Années

1

2

3

- T'investir dans un jardin partagé
- Choisir des modes de transports écologiques (bus, vélo...)
- Lutter contre les espèces invasives
-

<input type="checkbox"/>	<input type="checkbox"/>	<input type="checkbox"/>
<input type="checkbox"/>	<input type="checkbox"/>	<input type="checkbox"/>
<input type="checkbox"/>	<input type="checkbox"/>	<input type="checkbox"/>
<input type="checkbox"/>	<input type="checkbox"/>	<input type="checkbox"/>

Tes actions possibles :

Années

1

2

3

-

<input type="checkbox"/>	<input type="checkbox"/>	<input type="checkbox"/>
<input type="checkbox"/>	<input type="checkbox"/>	<input type="checkbox"/>
<input type="checkbox"/>	<input type="checkbox"/>	<input type="checkbox"/>
<input type="checkbox"/>	<input type="checkbox"/>	<input type="checkbox"/>